



Comune di PAISCO LOVENO

Provincia di BS

PROGETTO DEFINITIVO/ESECUTIVO

3 – ELABORATI GRAFICI

TAV. 1 – INQUADRAMENTO URBANISTICO

TAV. 2 – PLANIMETRIA GENERALE DI PROGETTO

OGGETTO: MESSA IN SICUREZZA STRADE COMUNALI MEDIANTE SCARIFICA E ASFALTATURA CUP G27H24000550001

COMMITTENTE: COMUNE DI PAISCO LOVENO– VIA NAZIONALE n. 21 – 25050 PAISCO LOVENO (BS) – C.F. 00589400175 - P.IVA 00571790989

CANTIERE: PAISCO LOVENO

PAISCO LOVENO, 29 APRILE 2024

IL PROGETTISTA..



(GEOM. VERONICA BONA)

IL COMMITTENTE

(Ente Appaltante – COMUNE DI PAISCO LOVENO)

GEOMETRA VERONICA BONA
STUDIO TECNICO ASSOCIATO GHIRARDI ANDREA-BONA VERONICA
VIA VALLECAMONICA N. 16, 25040 MALONNO -BS-
tel. 03640.657049 - fax 0364.657049 - e.mail: studio@studiotecnicoggb.com
P.IVA 03 442 390 989

ESTRATTO ORTOFOTOGRAFICO - SCALA 1:5000

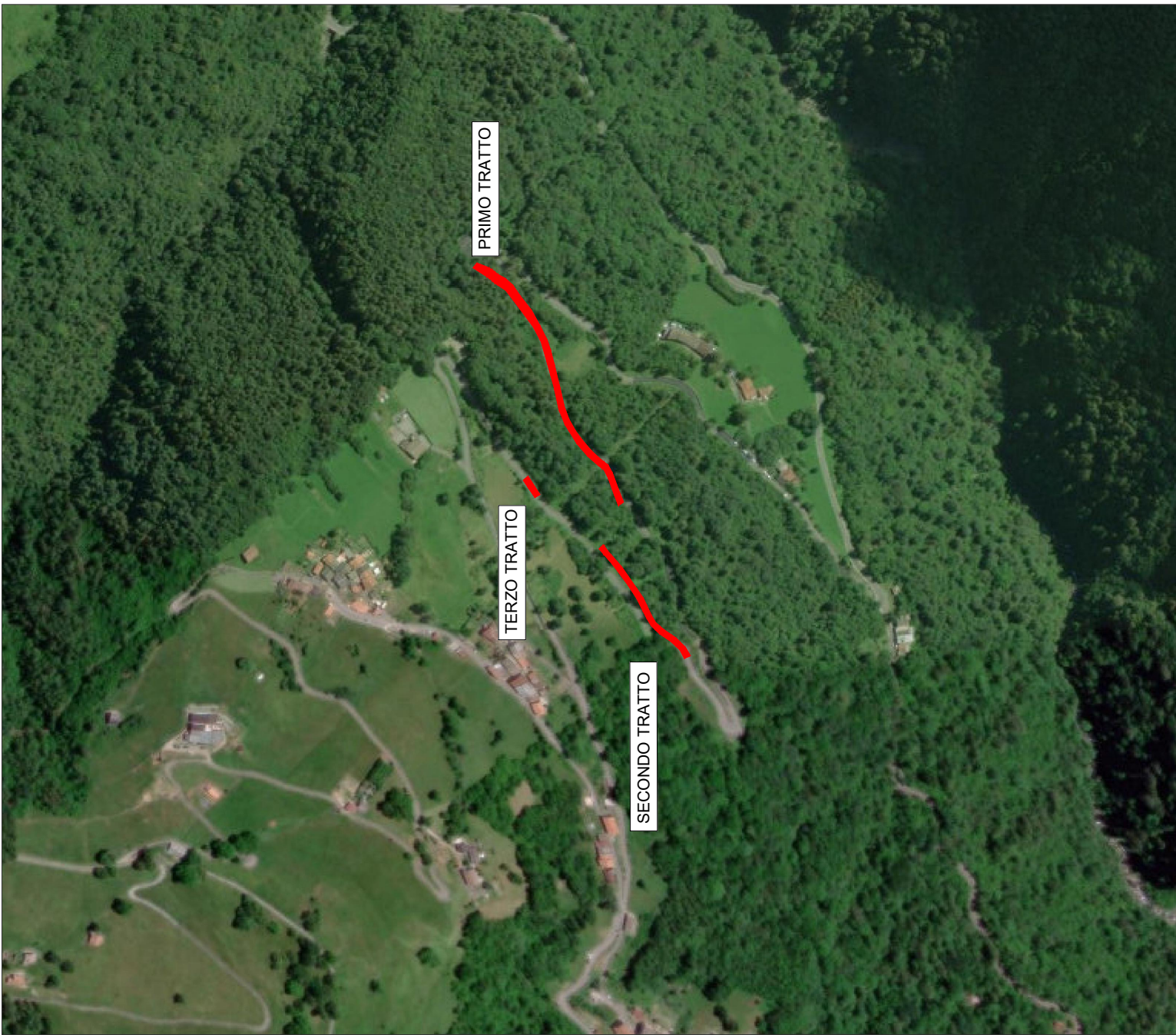

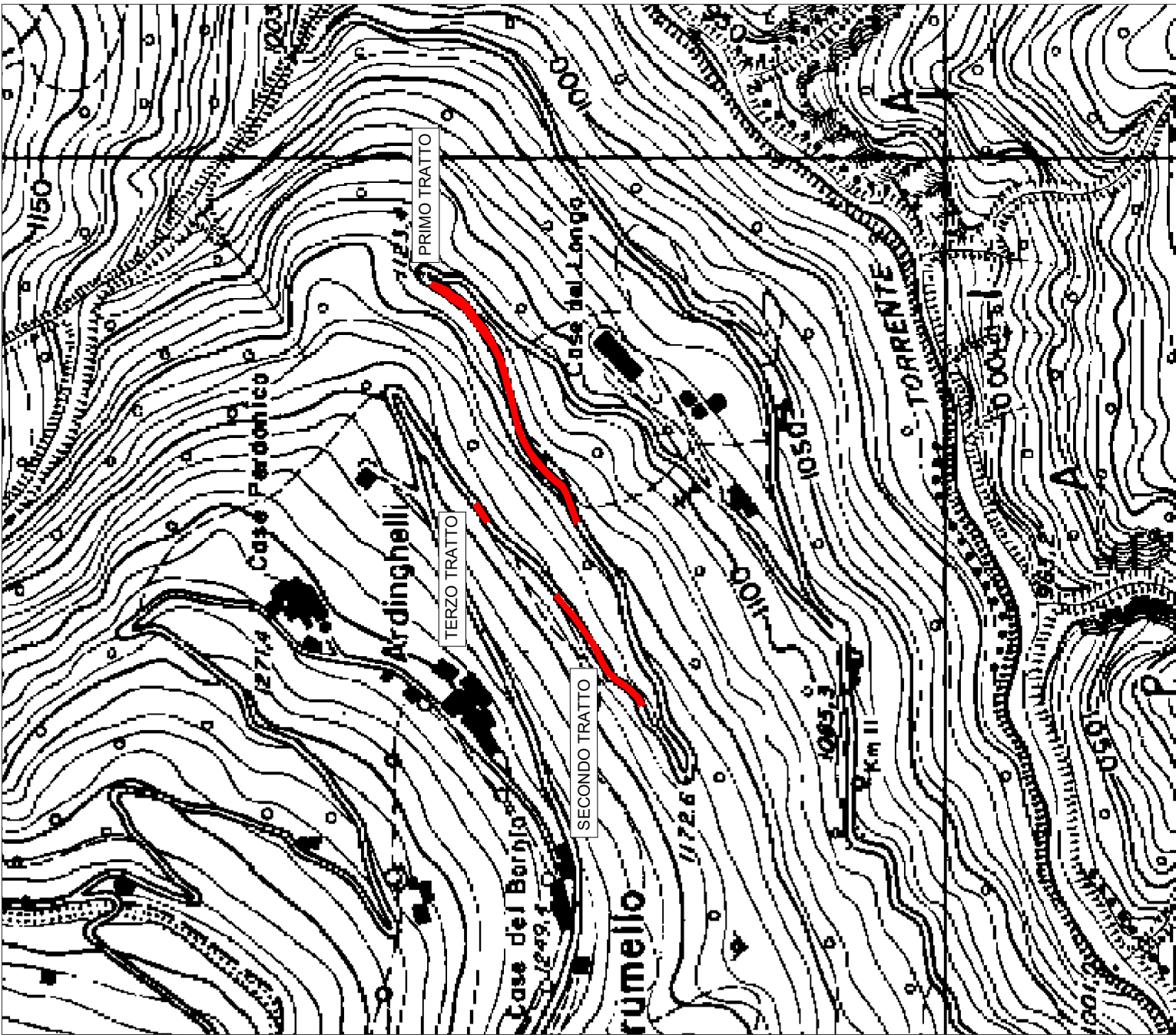

ESTRATTO C.T.R. - SCALA 1:5000

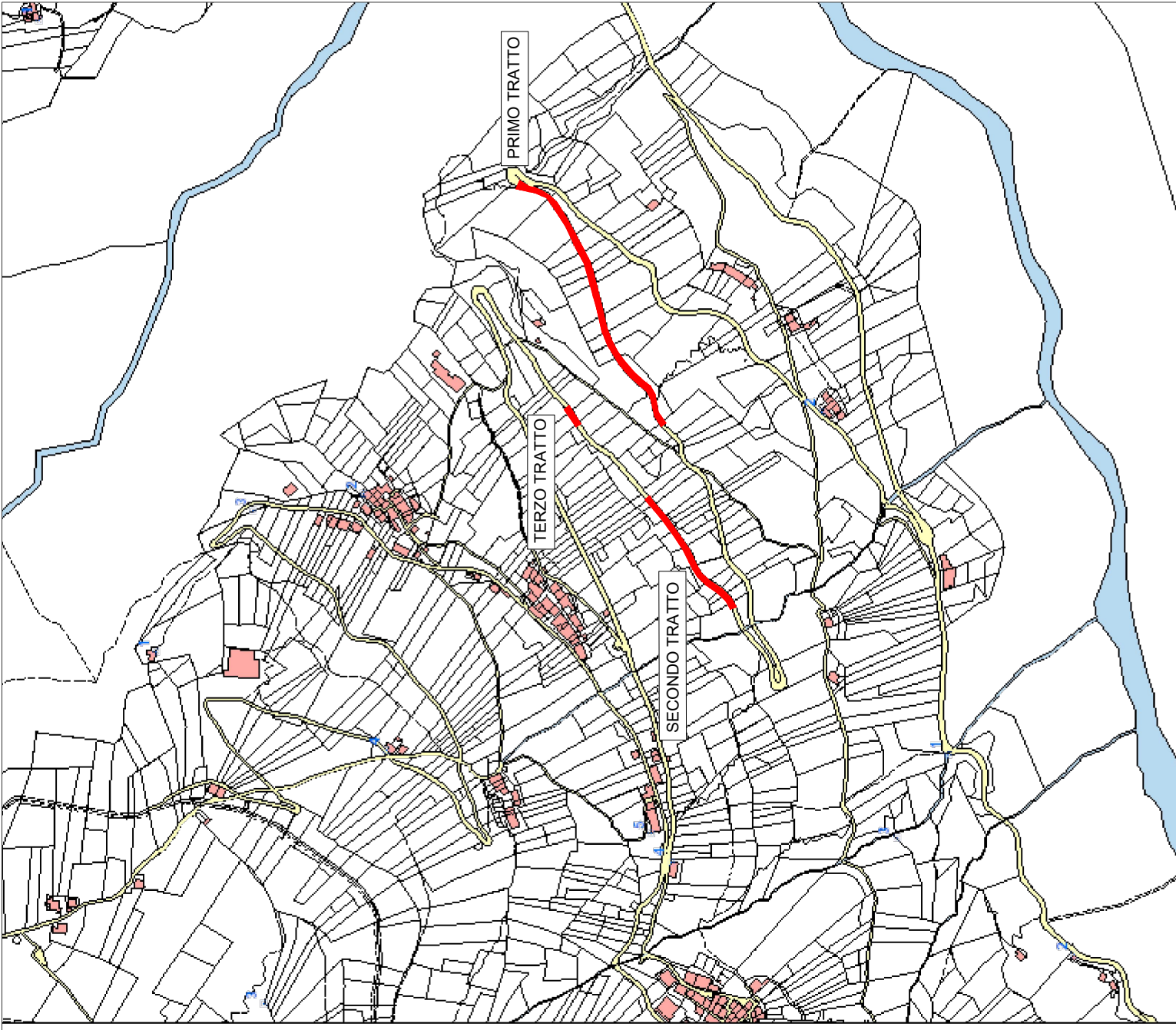

ESTRATTO MAPPA - SCALA 1:5000



COMUNE DI PAISCO LOVENO		PROVINCIA DI BRESCIA	
INQUADRAMENTO			
3.1		ESTRATTO MAPPA ESTRATTO C.T.R. ESTRATTO ORTOFOTOGRAFICO	
PROGETTO DEFINITIVO / ESECUTIVO			
MESSA IN SICUREZZA STRADE COMUNALI MEDIANTE SCARIFICA E ASFALTATURA C.U.P. G27H24000550001			
ENTE COMMITTENTE			
COMUNE DI PAISCO LOVENO			
PROGETTISTA E DIRETTORE LAVORI GEOM. VERONICA BONA			
			
LUOGO E DATA PAISCO LOVENO 29.04.2024			
<div>Attività principali dello studio Progettazione e DL - Calcolo - Successioni - Certificazione Energetica Lombarda - E-mail: altro - Traccamenti e rilievi strumentali</div> <div>Via Michelangelo 15, 25090 Maleno BS P.IVA-CF 03942930989 039/46527049 studio@studiotechnicoaggi.com</div> <div> Studio Tecnico Associato Andrea Ghirardi - Veronica Bona</div>			

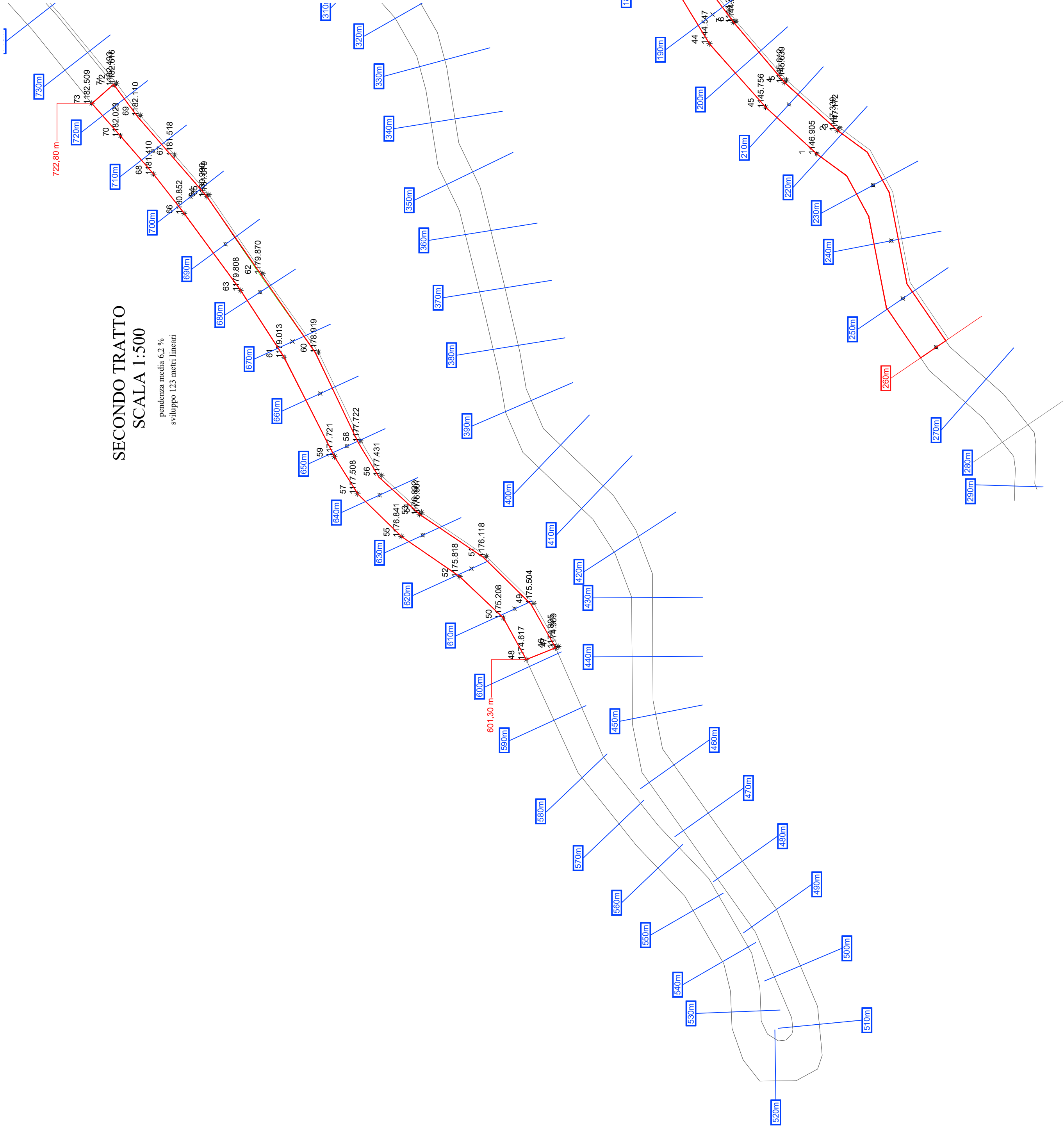

SECONDO TRATTO
SCALA 1:500
pendenza media 6,2 %
sviluppo 123 metri lineari

TERZO TRATTO
SCALA 1:500
pendenza media 8 %
sviluppo 19 metri lineari

PRIMO TRATTO
SCALA 1:500
pendenza media 1 %
sviluppo 261,89 metri lineari

COMUNE DI PAISCO LOVENO

3.2

PROVINCIA DI BRESCIA

PROGETTO

PLANIMETRIA GENERALE DI PROGETTO

PROGETTO DEFINITIVO / ESECUTIVO	
MESSA IN SICUREZZA STRADE COMUNALI MEDIANTE SCARIFICA E ASFALTATURA C.U.P. G27H24000550001	
ENTE COMMITTENTE	
COMUNE DI PAISCO LOVENO	
PROGETTISTA E DIRETTORE LAVORI	
GEOM. VERONICA BONA	
LUOGO E DATA	
PAISCO LOVENO 29.04.2024	

Attività principali dello studio
Progettazione e DL - Calcolo - Successione - Certificazione Energetica Lombarda -
E-mail: info@studioassociato.com

Via Valcamonica 16 25040 Maone BS
P.IVA: 02.0396290069
studioassociato.com

Studio Tecnico Associato
Andrea Ghiardi - Veronica Bona